

# Anmeldeformular

## ► Seminare und Workshops | 2021

**Bis zu den  
Sommerferien buchen  
und 20 % sparen!**



Bitte ankreuzen!

Titel	Datum	Uhrzeit	Kategorie	Früh	Normal	Spät
Gestaltung einer Kita- oder GBS-Verfassung	20.08.2021	9:00-16:00	Praxis	249,00	269,00	319,00
Sturmerprob führen – gestärkt durch Achtsamkeit/Resilienz	15.09.2021	9:00-16:00	Praxis	249,00	269,00	319,00
Leadership ahoi! – Erfolgsfaktoren für effektive Teamführung	11./12.11.	9:00-16:00	individuell	329,00	339,00	389,00
SPEZIAL: Konflikte im Team – schwierige Personalgespräche ...	29.11.2021	9:00-17:30	individuell	389,00	399,00	429,00
Wenn Kinder hochbelastet sind – Umgang mit schwierigen ...	12.08.2021	9:00-16:00	Basis	179,00	199,00	249,00
Partizipative Raumgestaltung in der Kita – gemeinsam zum ...	19.08.2021	9:00-16:00	Basis	179,00	199,00	249,00
Trauma-Deutung – Kinder nach belastenden Erfahrungen ...	23.08.2021	9:00-16:00	Basis	179,00	199,00	249,00
Prävention gegen sexuellen Missbrauch	Trainerlizenzzpunkte?	Ja		Nein		
für Pädagogen*innen #2	09.06.2021	8:00-12:00	individuell	54,00	59,00	69,00
für Pädagogen*innen #3	26.08.2021	8:00-12:00	individuell	54,00	59,00	69,00
für Pädagogen*innen #4	28.10.2021	8:00-12:00	individuell	54,00	59,00	69,00
für Trainer*innen #2	23.09.2021	18-22 Uhr	individuell	54,00	59,00	69,00
Interkulturelle Pädagogik – Begegnungen u. Beziehungen ...	03.09.2021	9:00-16:00	Praxis	249,00	269,00	319,00
Erst verstehen – dann handeln! Verstehensorien. Päd. Kita	23.09.2021	9:00-16:00	Praxis	249,00	269,00	319,00
Kollegiale Fallberatung – gemeinsam eine Lösung finden!	24.09.2021	9:00-16:00	Basis	179,00	199,00	249,00
Schlechtwetterspiele für drinnen – Anleitung u. Durchf. ...	30.09.2021	9:00-16:00	Praxis	249,00	269,00	319,00
schwierige Elterngespräche erfolgreich führen	20.10.2021	9:00-16:00	Basis	179,00	199,00	249,00
Bedürfnisorientierte Beobachtung und Auswertung	21.10.2021	9:00-16:00	Basis	179,00	199,00	249,00
Kindeswohl – Handlungssicherheit im Kinderschutz ...	22.10.2021	9:30-16:00	Basis	179,00	199,00	249,00
Selbstreflexion – eigenes Handeln reflektieren	29.10.2021	9:00-16:00	Praxis	249,00	269,00	319,00
Gruppenbildung gestalten – mit Dynamiken umgehen	03.11.2021	9:00-16:00	Praxis	249,00	269,00	319,00
Konflikte zwischen Kindern wahrnehmen und begleiten	05.11.2021	9:00-16:00	Basis	179,00	199,00	249,00
Kinder abhängiger Eltern – wenn Drogen oder Alkohol ...	17.11.2021	9:00-16:00	Praxis	249,00	269,00	319,00
Aufsichtspflicht in der Kinderbetreuung #2	18.11.2021	8:00-12:00	individuell	40,00	44,00	49,00
Achtsam vorwärts – beherzt durch Achtsamkeit u. Resilienz	22.11.2021	9:00-16:00	Praxis	249,00	269,00	319,00

Bitte ankreuzen!

Titel	Datum	Uhrzeit	Kategorie	Früh	Normal	Spät
Bastelwerkstatt – Kreativworkshop kindgerechte Bastelideen	24.11.2021	9:00-16:00	Praxis	249,00	269,00	319,00
Worte, die weitertragen – Kommunikation mit Kindern ...	09.12.2021	9:00-16:00	Basis	179,00	199,00	249,00
Ausflüge sicher planen und durchführen – Praxis-Workshop ...	10.12.2021	9:00-16:00	Basis	179,00	199,00	249,00
Erste Hilfe Fortbildung inkl. einstündige Erste Hilfe am Kind	/	/	/	/	/	/
Workshop #5 ZUSATZTERMIN	25.09.2021	9:00-18:00	individuell	64,00	67,00	69,00
Erste Hilfe am Kind	/	/	/	/	/	/
Workshop #2	12.06.2021	9:00-17:00	individuell	59,00	62,00	64,00
Workshop #3	30.10.2021	9:00-17:00	individuell	59,00	62,00	64,00

**ALLES WIRD GUT!  
CBS-SOMMER**

[www.cbs-hamburg.de/  
fortbildungsprogramm](http://www.cbs-hamburg.de/fortbildungsprogramm)

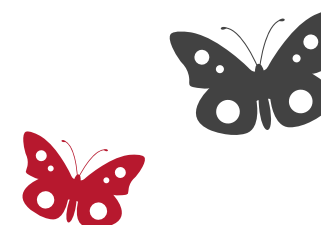

## ► Preiskategorien

 Tagesseminare „Basis“  
maximal 20 Teilnehmende  
Mittagessen, Wasser, Kaffee-  
und Teespezialitäten inklusive

 Tagesseminare „Praxis“  
maximal 16 Teilnehmende  
sehr hoher Praxisbezug  
Praxis-Reader o. ä. zusätzlich  
zum Handout, wie z. B. Spielesammlung  
Mittagessen, Wasser, Kaffee-  
und Teespezialitäten inklusive

## ► Bundle-Preise

Bei der Buchung von zwei,  
drei oder vier Tagesseminaren  
erhalten Sie bis zu 38 % Rabatt.

Mehr Infos im Programmheft  
auf Seite 5!

**15 % Rabatt**  
für Mitglieder des Paritätischen,  
von Kindermitte oder für  
Sportvereine im Ganztage



## ► Inhouse

Sie möchten eines der Bildungs-  
angebote ausschließlich bei  
Ihrem Träger, Verein oder Ihrer  
Organisation durchführen?  
Kein Problem! Mehr Infos unter  
[cbs-hamburg.de/inhouse](http://cbs-hamburg.de/inhouse)

Bitte wenden! →

# Anmeldeformular

► Persönliche Daten | Teilnehmer\*in und Unternehmen



<b>Teilnehmer*in</b>			
Vorname:			
Nachname:			
Telefon:			
E-Mail:			
Geburtsdatum:			
Geschlecht: (bitte ankreuzen)	Mann	Frau	Divers

<b>Rechnungsadresse   Wer übernimmt die Rechnung?</b>		
Wer bezahlt? (bitte ankreuzen)	Privat /Teilnehmer*in	Firma/Einrichtung
Einrichtung: (nur bei Firma)		
Straße:		
Hausnummer:		
Postleitzahl:		
Ort:		

<b>Mitgliedschaft der Einrichtung (bitte ankreuzen)</b>					
Keine Mitgliedschaft		Paritätischer Wohlfahrtsverband 15 % Rabatt		Kindermitte e. V. 15 % Rabatt	Sportvereine im Ganztage 15 % Rabatt

Die Leistungen sind umsatzsteuerfrei nach § 4 Nr. 22a UStG. Es gelten die beiliegenden AGBs und Datenschutzerklärungen (online abrufbar unter [www.cbs-hamburg.de/agb](http://www.cbs-hamburg.de/agb) beziehungsweise [www.cbs-hamburg.de/datenschutzerklaerung](http://www.cbs-hamburg.de/datenschutzerklaerung)). Etwaige Rabatte werden bei Rechnungsstellung abgezogen.

<b>Rabattcode</b>	
-------------------	--

\_\_\_\_\_  
Datum, Ort

\_\_\_\_\_  
Unterschrift Teilnehmer\*in

\_\_\_\_\_  
Datum, Ort

\_\_\_\_\_  
Unterschrift Einrichtung, Stempel

(nur bei Kostenübernahme durch die Einrichtung)

# Allgemeine Geschäftsbedingungen (AGBs)

## ► Anmeldung CBS Hamburg (Campus für Bildung und Sport)



### 1. Geltung

Diese Teilnahmebedingungen gelten für alle Veranstaltungen und Seminare des Veranstalters. Sie gelten für Verbraucher\*innen und Unternehmer\*innen, es sei denn, in der jeweiligen Klausel wird eine Differenzierung vorgenommen.

### 2. Anmeldung und Vertragsschluss

Der Vertrag kommt durch eine Anmeldung in Schrift- oder Textform und die Seminar- oder Lehrgangsbestätigung des Veranstalters zustande. Die Anmeldeeingangsbestätigung erfolgt schriftlich, per E-Mail oder Fax an die angegebene Teilnehmendenadresse. Die Darstellung der Veranstaltung auf der Internetseite [www.cbs-hamburg.de](http://www.cbs-hamburg.de) oder im gedruckten Programmheft/Flyer/ o.ä. stellt kein rechtlich bindendes Angebot dar. Die Anmeldung kann durch das Anmeldeformular per E-Mail, per Post oder per Fax erfolgen. Die Anmeldungen werden grundsätzlich in der Reihenfolge ihres Einganges berücksichtigt. Bei einer Online-Anmeldung wird durch Anklicken des Buttons „Kostenpflichtig anmelden“ eine verbindliche Anmeldung zur dargestellten Veranstaltung erklärt. Die Bestätigung des Zugangs der Online-Anmeldung erfolgt durch eine automatisierte E-Mail unmittelbar nach dem Absenden der Anmeldung und stellt noch keine Vertragsannahme dar. Kann eine Anmeldung vom Veranstalter (z. B. aus Kapazitätsgründen) nicht berücksichtigt werden, so wird dies umgehend mitgeteilt.

### 3. Mitwirkungspflichten der Seminarteilnehmenden

Der/die Seminarteilnehmer\*in ist verpflichtet, dem CBS Hamburg sämtliche Informationen und Unterlagen, die für die Durchführung der Bildungsangebote von Bedeutung sind, rechtzeitig zur Verfügung zu stellen. Zur ordnungsgemäßen Abwicklung des Geschäftsverkehrs ist es insbesondere erforderlich, dass der/die Seminarteilnehmer\*in des CBS Hamburg Änderungen seines/ihrer Namens und seiner/ihrer Kontaktdaten unverzüglich mitteilt. Der/die Seminarteilnehmer\*in hat Bescheinigungen und sonstige Mitteilungen des CBS Hamburg auf ihre Richtigkeit und Vollständigkeit zu überprüfen und etwaige Einwendungen unverzüglich zu erheben.

### 4. Absagen/Rücktritt

Bei Rücktritt durch die Teilnehmenden fällt eine aufwandsabhängige gestaffelte Stornogebühr an: Bis vier Wochen vor Beginn der Weiterbildung kann kostenfrei von der Anmeldung zurückgetreten werden. Bei einem Rücktritt bis zwei Wochen vor Kursbeginn stellen wir 50 Prozent der ausgewiesenen Weiterbildungskosten in Rechnung. Bei einem späteren Rücktritt berechnen wir 100 Prozent der Teilnahmegebühr.

Die Stornierungskosten entfallen, wenn eine Ersatzperson vor Beginn des Bildungsangebots benannt wird und diese an dem Bildungsangebot teilnimmt. Es bleibt den Teilnehmenden vorbehalten, einen evtl. geringeren Schaden nachzuweisen. Rücktritt und Kündigung bedürfen für ihre Wirksamkeit der Textform.

### 5. Absage von Veranstaltungen durch den Veranstalter

Wir behalten uns vor, eine Veranstaltung aus wichtigen Gründen, insbesondere bei Nichterreichen der Mindestteilnehmendenzahl oder Erkrankung des Dozierenden, abzusagen, Dozierende auszutauschen, Veranstaltungen räumlich oder zeitlich zu verlegen oder abzusagen und Änderungen im Programm vorzunehmen. Veranstaltungsgebühren werden bei Absage der Veranstaltung oder zeitlicher Verlegung, soweit der Kurs deswegen nicht besucht wird, nicht erhoben bzw. – soweit bereits gezahlt – erstattet. Weitergehende Haftungs- und Schadensersatzansprüche werden vorbehaltlich Nummer § 11 auf Vorsatz und grobe Fahrlässigkeit beschränkt.

### 6. Teilnahmebeitrag

Die im Programm und auf der Website angegebenen Preise umfassen in jedem Fall den Teilnahmebeitrag, Pausengetränke und schriftliche Materialien für die Teilnehmer\*innen. Weitergehende Service-Leistungen entnehmen Sie bitte dem Programmtext und den Einzelausschreibungen. Nicht enthalten sind Reise- und Übernachtungskosten – diese werden durch die Teilnehmer\*innen getragen. Buchungen für Übernachtung erfolgen durch die Teilnehmenden. Abweichende Regelungen sind in den Ausschreibungen ersichtlich.

### 7. Zahlungsbedingungen

Der/die Teilnehmer\*in hat die Veranstaltungskosten unabhängig von Leistungen Dritter (z. B. Agentur für Arbeit, Landratsamt, Arbeitgeber) spätestens bis zu den in der Rechnung genannten Terminen zu zahlen. Ratenzahlung ist aufgrund individueller Vereinbarung möglich. Für die Prüfung ist eine gesonderte Anmeldung erforderlich, die die Prüfungsgebühren direkt in Rechnung stellt. Zur Zahlung des vollen Veranstaltungsentgelts ist auch der/die Teilnehmer\*in verpflichtet, der nicht oder nur teilweise am Unterricht teilnimmt, aber dessen Kündigung in Schrift- oder Textform beim Veranstalter noch nicht eingegangen ist.

### 8. Außerordentliche Kündigung

Das beiderseitige Recht zur außerordentlichen Kündigung aus wichtigem Grund bleibt unberührt. Ein wichtiger Grund auf Seiten des Veranstalters ist insbesondere gegeben, wenn der/die Teilnehmer\*in die Veranstaltung nachhaltig stört, auf eine schriftliche Zahlungserinnerung keine fristgemäße Zahlung erfolgt oder eine Urheberrechtsverletzung begeht. Ein Anspruch des Teilnehmenden auf Erstattung bereits gezahlten Entgelts besteht in diesem Fall nicht.

### 9. Haftung

Der Veranstalter haftet nur für Schäden, die auf einer vorsätzlichen oder grobfahrlässigen Pflichtverletzung des Veranstalters, seiner gesetzlichen Vertreter\*innen oder Erfüllungshelf\*innen beruhen. Unberührt davon bleibt die Haftung für die Verletzung von Leben, Körper und Gesundheit, für die Verletzung wesentlicher Vertragspflichten und aus dem Produkthaftungsgesetz. Eine Haftung für Wertgegenstände von Teilnehmenden wird nicht übernommen.

Wesentliche Vertragspflichten sind solche, deren Erfüllung zur Erreichung des Ziels des Vertrages notwendig ist und auf deren Einhaltung der Vertragspartner\*innen vertraut und regelmäßig vertrauen darf. Im Fall der Verletzung von wesentlichen Vertragspflichten wird der Schadensersatzanspruch auf den typischerweise vorhersehbaren Schaden begrenzt, wenn dieser nicht vorsätzlich oder grob fahrlässig verursacht wurde, es sei denn, es handelt sich um Schadensersatzansprüche aus der Verletzung des Lebens, des Körpers oder der Gesundheit.

### 10. Datenschutz

Die Datenschutzbestimmungen sind dem beiliegenden Dokument „Datenschutzbestimmungen Anmeldung CBS Hamburg (Campus für Bildung und Sport)“ zu entnehmen. Zusätzlich sind diese online abrufbar unter [www.cbs-hamburg.de/datenschutzerklaerung](http://www.cbs-hamburg.de/datenschutzerklaerung).

### 11. Urheberrecht

Lernmittel und verwendete Computersoftware sind grundsätzlich urheberrechtlich geschützt; insbesondere das Kopieren und die Weitergabe an Dritte ist nur nach vorheriger Zustimmung des/der Urheberrechtinhaber\*in zulässig.

### 12. Vertragslaufzeit

Die Laufzeit des Vertrages beginnt mit der Seminar- bzw. Lehrgangsbestätigung und endet am letzten Veranstaltungstag.

### 13. Widerrufsbelehrung für Verbraucher

Wenn Sie Verbraucher\*in sind, haben Sie ergänzend zu unseren allgemeinen Geschäftsbedingungen ein Widerrufsrecht.

#### 13.1 Widerrufsrecht

Sie haben das Recht, binnen vierzehn Tagen ohne Angabe von Gründen diesen Vertrag zu widerrufen. Die Widerrufsfrist beträgt vierzehn Tage ab dem Tag des Vertragsabschlusses. Um Ihr Widerrufsrecht auszuüben, müssen Sie uns (Anschrift, Telefon, Fax, Email, Website) mittels einer eindeutigen Erklärung (z. B. ein mit der Post versandter Brief, Telefax oder E-Mail) über Ihren Entschluss, diesen Vertrag zu widerrufen, informieren. Zur Wahrung der Widerrufsfrist reicht es aus, dass Sie die Mitteilung über die Ausübung des Widerrufsrechts vor Ablauf der Widerrufsfrist absenden.

#### 13.2 Widerrufsfolgen

Wenn Sie diesen Vertrag widerrufen, haben wir Ihnen alle Zahlungen, die wir von Ihnen erhalten haben, einschließlich der Lieferkosten (mit Ausnahme der zusätzlichen Kosten, die sich daraus ergeben, dass Sie eine andere Art der Lieferung als die von uns angebotene, günstigste Standardlieferung gewählt haben), unverzüglich und spätestens binnen vierzehn Tagen ab dem Tag zurückzahlen, an dem die Mitteilung über Ihren Widerruf dieses Vertrags bei uns eingegangen ist. Für diese Rückzahlung verwenden wir dasselbe Zahlungsmittel, das Sie bei der ursprünglichen Transaktion eingesetzt haben, es sei denn, mit Ihnen wurde ausdrücklich etwas anderes vereinbart; in keinem Fall werden Ihnen wegen dieser Rückzahlung Entgelte berechnet.

Stand September 2020

# Datenschutzbestimmungen

## ► Anmeldung CBS Hamburg (Campus für Bildung und Sport)



### I Einleitung und Begriffe

#### 1. Allgemein

Im Rahmen der Bildungsangebote bei der ETV Kinder- und Jugendförderung gGmbH (nachfolgend ETV KiJu) (Initiative CBS Hamburg – Campus für Bildung und Sport) verarbeiten wir personenbezogene Daten von Ihnen. Diese werden von uns vertraulich behandelt und nach den geltenden Gesetzen – insbesondere der Datenschutzgrundverordnung (DSGVO) und des Bundesdatenschutzgesetzes (BDSG-neu) – verarbeitet. Mit unseren Datenschutzbestimmungen wollen wir Sie informieren, welche personenbezogenen Daten wir erheben, zu welchen Zwecken und auf welcher Rechtsgrundlage wir diese verwenden und gegebenenfalls wem wir sie offenlegen. Darüber hinaus werden wir Ihnen erklären, welche Rechte Ihnen zur Wahrung und Durchsetzung Ihres Datenschutzes zustehen.

#### 2. Begriffe

Unsere Datenschutzbestimmungen enthalten Fachbegriffe, die in der DSGVO und dem BDSG-neu stehen. Zu Ihrem besseren Verständnis wollen wir diese Begriffe in einfachen Worten vorab erklären:

2.1 „Personenbezogene Daten“ sind alle Informationen, die sich auf eine identifizierte oder identifizierbare Person beziehen (Art. 4 Nr. 1 DSGVO). Angaben einer identifizierten Person können z. B. der Name oder die E-Mail-Adresse sein. Personenbezogen sind aber auch Daten, bei denen die Identität nicht unmittelbar ersichtlich ist, sich aber ermitteln lässt, indem man eigene oder fremde Informationen kombiniert und so erfährt, um wen es sich handelt. Eine Person wird z. B. über die Angabe ihrer Anschrift oder Bankverbindung, ihres Geburtsdatums oder Benutzernamens, ihrer IP-Adressen und/oder Standortdaten identifizierbar. Relevant sind hier alle Informationen, die in irgendeiner Weise einen Rückschluss auf eine Person zulassen.

2.2 Unter einer „Verarbeitung“ versteht Art. 2 Nr. 2 DSGVO jeden Vorgang im Zusammenhang mit personenbezogenen Daten. Dies betrifft insbesondere das Erheben, das Erfassen, die Organisation, das Ordnen, die Speicherung, die Anpassung oder Veränderung, das Auslesen, das Abfragen, die Verwendung, die Offenlegung, Übermittlung, Verbreitung oder eine andere Form der Bereitstellung, den Abgleich oder die Verknüpfung, die Einschränkung, das Löschen oder die Vernichtung von personenbezogenen Daten.

### II Verantwortliche\*r und Ansprechpartner\*innen

#### 3. Verantwortliche\*r

Verantwortlich für die Datenverarbeitung ist:

Unternehmen:	ETV Kinder- und Jugendförderung gGmbH
Gesetzlicher Vertreter*in:	Beate Ullisch, Frank Fechner
Anschrift:	Bundesstraße 96, 20144 Hamburg
Telefon:	040 / 4017 69 0
Fax:	040 / 4017 69 69
E-Mail:	info@cbs-hamburg.de

#### 4. Datenschutzbeauftragte\*r

Wir haben für unser Unternehmen einen Datenschutzbeauftragten bestellt. Sie erreichen ihn unter:

Name:	Gerne Poets
Telefon:	040 / 4017 69 81
Fax:	040 / 4017 69 69
E-Mail:	datenschutzbeauftragter@etv-hamburg.de

### III Verarbeitungsrahmen

#### 5. Verarbeitungsrahmen

Im Rahmen der Bildungsangebote bei der ETV KiJu gGmbH (Initiative CBS Hamburg – Campus für Bildung und Sport) verarbeiten wir die nachfolgend unter Ziffer 6-7 im Einzelnen aufgeführten personenbezogenen Daten von Ihnen.

Die Daten werden sofern nicht in Ziffer 6-7 darauf ausdrücklich hingewiesen, ausschließlich firmenintern verarbeitet und grundsätzlich nicht an Dritte verkauft, verliehen oder weitergegeben. Wenn wir uns bei der Verarbeitung Ihrer personenbezogenen Daten der Hilfe externer Dienstleister\*innen bedienen, erfolgt dies im Rahmen einer sogenannten Auftragsverarbeitung, bei der wir als Auftraggeber unseren Auftragnehmern gegenüber weisungsbefugt sind. Zum Betrieb und zum Hosting unserer internen IT-Systeme und Daten bedienen wir uns der Hilfe externer Dienstleister\*innen. Sollten bei einzelnen, der in Ziffer 6-7 aufgeführten Verarbeitungen externe Dienstleister\*innen zum Einsatz kommen, werden sie dort benannt.

Im Hinblick auf die unter Ziffer 6-7 beschriebenen Verarbeitungen findet eine Datenübermittlung in Drittstaaten nicht statt und ist auch nicht geplant.

#### 6. Anmeldung zu Bildungsangeboten

6.1 Beschreibung der Verarbeitung: Mit dem Anmeldeformular zu unseren Bildungsangeboten im CBS Hamburg erheben wir personenbezogene Daten von Ihnen wie: Vorname, Nachname, Telefon, E-Mail-Adresse, Geburtsdatum, Geschlecht, (Rechnungs-) Adresse nur bei privater Buchung. Diese personenbezogenen Daten benötigen wir zur Kommunikation mit Ihnen und zur Erbringung der mit dem Vertrag geschuldeten Leistungen.

6.2 Zweck: Die Verarbeitung erfolgt zur Erbringung und Verwaltung des Vertrags (Anmeldung) zu unseren Bildungsangeboten.

6.3 Rechtsgrundlage: Die Verarbeitung ist zum Abschluss und zur Erfüllung des Vertrags zum jeweiligen Bildungsangebot im CBS Hamburg erforderlich (Art. 6 Abs. 1 lit. b DSGVO). Ohne Angabe, der in Ziffer 6.1 aufgeführten Pflichtinformationen können Sie nicht an dem jeweiligen Bildungsangebot teilnehmen.

6.4 Speicherdauer: Ihre personenbezogenen Daten werden zum oben genannten Zweck nur für die Dauer des jeweiligen Bildungsangebots verarbeitet. Danach werden Ihre personenbezogenen Daten von uns grundsätzlich unverzüglich gelöscht. Wir sind aufgrund von handels- und steuerrechtlichen Vorgaben verpflichtet, Ihre Adress- und Zahlungsdaten für die Dauer von zehn Jahren zu speichern. Allerdings nehmen wir 2 Jahre nach Ende des Bildungsangebots eine Einschränkung der Verarbeitung vor. D.h. Ihre Daten werden dann nur noch zur Einhaltung der

gesetzlichen Aufbewahrungsfristen gesondert aufbewahrt und nach deren Ablauf unverzüglich gelöscht.

6.5 Empfänger: Die personenbezogenen Daten werden zum oben genannten Zweck nur innerhalb der ETV KiJu (CBS Hamburg) verarbeitet, insbesondere in der Teilnehmendenverwaltung der ETV KiJu (CBS Hamburg).

#### 7. Teilnehmenden- und Unterschriftenliste

7.1 Beschreibung der Verarbeitung: Zu Beginn des jeweiligen Bildungsangebots erstellen wir eine Teilnehmendenliste und eine Unterschriftenliste. In der Unterschriftenliste verarbeiten wir folgende personenbezogene Daten: Vornamen und Nachnamen. In der Teilnehmendenliste verarbeiten wir folgende personenbezogene Daten: Vornamen, Nachnamen, Telefonnummer, E-Mail-Adresse, Geschlecht, Geburtsdatum sowie bei privater Buchung die Privatanschrift (Straße, Hausnummer, Postleitzahl und Ort).

7.2 Zweck: Die Verarbeitung im Rahmen der Unterschriftenliste erfolgt zur Feststellung der Teilnahme an dem jeweiligen Bildungsangebot. Die Verarbeitung im Rahmen der Teilnehmendenliste erfolgt zur Kontaktaufnahme bei Ausfall oder Verlegung der Veranstaltungen, bei Versand von Teilnehmendenmaterialien oder bei ähnlichen Zwecken.

7.3 Rechtsgrundlage: Ihre Verarbeitung ist zum Abschluss und zur Erfüllung des Vertrags des jeweiligen Bildungsangebots im CBS Hamburg erforderlich (Art. 6 Abs. 1 lit. b DSGVO). Ohne Angabe, der in Ziffer 7.1 aufgeführten Pflichtinformationen können wir nicht Ihre erforderliche Anwesenheit an dem jeweiligen Bildungsangebot bestätigen.

7.4 Speicherdauer: Ihre personenbezogenen Daten werden zum oben genannten Zweck nur für die Dauer des jeweiligen Bildungsangebots verarbeitet. Die von uns erhobenen personenbezogenen Daten werden gelöscht, sobald sie für den Zweck ihrer Verarbeitung nicht mehr erforderlich sind, es sei denn, dass wir nach Art. 6 Abs. 1 Satz 1 lit. c DSGVO aufgrund von steuer- und handelsrechtlichen Aufbewahrungs- und Dokumentationspflichten (aus HGB, StGB oder AO) zu einer längeren Speicherung verpflichtet sind. Die Speicherfristen betragen danach bis zu zehn Jahre. Darüber hinaus werden Ihre personenbezogenen Daten ebenfalls nicht gelöscht für die Zeit, in der Ansprüche gegen uns geltend gemacht werden können.

7.5 Empfänger: Die personenbezogenen Daten werden zum oben genannten Zweck innerhalb der ETV KiJu (CBS Hamburg) verarbeitet, insbesondere in der Teilnehmerverwaltung der ETV KiJu (CBS Hamburg). In unserem Auftrag werden personenbezogene Daten im Rahmen der Unterschriftenliste von den Dozierenden des jeweiligen Bildungsangebots verarbeitet. Diese sind den entsprechenden Ausschreibungen zu entnehmen.

#### 8. Betroffenenrechte

Im Hinblick auf die oben beschriebene Datenverarbeitung durch die ETV KiJu (CBS Hamburg) stehen Ihnen die folgenden Betroffenenrechte zu:

8.1 Auskunft (Art. 15 DSGVO). Sie haben das Recht, von uns eine Bestätigung darüber zu verlangen, ob wir Sie betreffende personenbezogene Daten verarbeiten. Ist dies der Fall, so haben Sie unter den in Art. 15 DSGVO genannten Voraussetzungen ein Recht auf Auskunft über diese personenbezogenen Daten und auf die in Art. 15 DSGVO im Einzelnen aufgeführten Informationen.

8.2 Berichtigung (Art. 16 DSGVO). Sie haben das Recht, von uns unverzüglich die Berichtigung Sie betreffender unrichtiger personenbezogener Daten und ggf. die Vervollständigung unvollständiger personenbezogener Daten zu verlangen.

8.3 Löschung (Art. 17 DSGVO). Sie haben das Recht, von uns zu verlangen, dass Sie betreffende personenbezogene Daten unverzüglich gelöscht werden, sofern einer der in Art. 17 DSGVO im Einzelnen aufgeführten Gründe zutrifft, z. B. wenn Ihre Daten für die von uns verfolgten Zwecke nicht mehr benötigt werden.

8.4 Einschränkung der Datenverarbeitung (Art. 18 DSGVO). Sie haben das Recht, von uns die Einschränkung der Verarbeitung zu verlangen, wenn eine der in Art. 18 DSGVO aufgeführten Voraussetzungen gegeben ist, z. B. wenn Sie die Richtigkeit Ihrer personenbezogenen Daten bestreiten, wird die Datenverarbeitung für die Dauer eingeschränkt, die uns die Überprüfung der Richtigkeit Ihrer Daten ermöglicht.

8.5 Datenübertragbarkeit (Art. 20 DSGVO). Sie haben das Recht, unter den in Art. 20 DSGVO aufgeführten Voraussetzungen, die Herausgabe der Sie betreffenden Daten in einem strukturierten, gängigen und maschinenlesbaren Format zu verlangen.

8.6 Widerruf von Einwilligungen (Art. 7 Abs. 3 DSGVO). Sie haben das Recht, bei einer Verarbeitung, die auf einer Einwilligung beruht, Ihre Einwilligung jederzeit zu widerrufen. Der Widerruf gilt ab dem Zeitpunkt seiner Geltendmachung. Er wirkt mit anderen Worten für die Zukunft. Die Verarbeitung wird durch den Widerruf der Einwilligung also nicht rückwirkend rechtswidrig.

8.7 Beschwerde (Art. 77 DSGVO). Wenn Sie der Ansicht sind, dass die Verarbeitung der Sie betreffenden personenbezogenen Daten gegen die DSGVO verstößt, haben Sie das Recht auf Beschwerde bei einer Aufsichtsbehörde. Sie können dieses Recht bei einer Aufsichtsbehörde in dem EU-Mitgliedstaat ihres Aufenthaltsorts, ihres Arbeitsplatzes oder des Orts des mutmaßlichen Verstoßes geltend machen.

8.8 Verbot automatisierter Entscheidungen/Profiling (Art. 22 DSGVO). Entscheidungen, die für Sie rechtliche Folge nach sich ziehen oder Sie erheblich beeinträchtigen, dürfen nicht ausschließlich auf eine automatisierte Verarbeitung personenbezogener Daten – einschließlich eines Profiling – gestützt werden. Wir teilen Ihnen mit, dass wir im Hinblick auf Ihre personenbezogenen Daten keine automatisierte Entscheidungsfindung einschließlich Profiling einsetzen.

8.9 Widerspruchsrecht (Art. 21 DSGVO). Wenn wir personenbezogene Daten von Ihnen auf Grundlage von Art. 6 Abs. 1 lit. f DSGVO (zur Wahrung überwiegender berechtigter Interessen) verarbeiten, haben Sie das Recht, unter den in Art. 21 DSGVO aufgeführten Voraussetzungen dagegen Widerspruch einzulegen. Dies gilt jedoch nur, soweit Gründe vorliegen, die sich aus Ihrer besonderen Situation ergeben. Nach einem Widerspruch verarbeiten wir Ihre personenbezogenen Daten nicht mehr, es sei denn wir können zwingende schutzwürdige Gründe für die Verarbeitung nachweisen, die Ihre Interessen, Rechte und Freiheiten überwiegen. Wir müssen die Verarbeitung ebenfalls nicht einstellen, wenn sie der Geltendmachung, Ausübung oder Verteidigung von Rechtsansprüchen dient. In jedem Fall – auch unabhängig von einer besonderen Situation – haben Sie das Recht, jederzeit Widerspruch gegen die Verarbeitung Ihrer personenbezogenen Daten für Direktwerbung einzulegen.

Stand September 2020